

แบบประเมินพฤติกรรมที่เปลี่ยนแปลง ตามคุณธรรมเป้าหมาย 5 ประการ (พอเพียง วินัย สุจริต จิตอาสา กตัญญู) สถาบันมะเร็งแห่งชาติ กรมการแพทย์



แบบประเมิน
พฤติกรรมที่เปลี่ยนแปลงตามคุณธรรมเป้าหมาย 5 ประการ

แบบประเมินพฤติกรรมที่เปลี่ยนแปลงตามคุณธรรมเป้าหมาย 5 ประการ พอเพียง วินัย สุจริต จิตอาสา กตัญญู

ชื่อหน่วยงาน : สถาบันมะเร็งแห่งชาติ กรมการแพทย์
คำชี้แจง

1. การประเมินนี้เป็นส่วนหนึ่งในการพัฒนาพฤติกรรมที่เปลี่ยนไปของหน่วยงานที่เป็นองค์กรคุณธรรมต้นแบบ
2. ข้อมูลจากการแสดงความคิดเห็นของผู้ประเมินจะไม่มีผลต่อการปฏิบัติงานของผู้ประเมิน และไม่มีผลต่อการปฏิบัติราชการของบุคลากรในสังกัดกรมการแพทย์
3. ผู้ประเมิน คือ ข้าราชการ พนักงานราชการ ลูกจ้างประจำ พนักงานกระทรวงสาธารณสุข ลูกจ้างชั่วคราว และพนักงานจ้างเหมาบริการ

sasikorn.cs@gmail.com สลับบัญชี

ถัดไป ล้างแบบฟอร์ม

ส่วนที่ 1 ข้อมูลทั่วไป

ข้อมูลทั่วไป

1. เพศ *

- ชาย
- หญิง

2. ผู้ประเมิน *

- ข้าราชการ
- พนักงานราชการ
- ลูกจ้างประจำ
- พนักงานกระทรวงสาธารณสุข
- ลูกจ้างชั่วคราว
- พนักงานจ้างเหมาบริการ

ส่วนที่ 2 ข้อคำถามแบบประเมิน

แบบประเมินพฤติกรรมที่เปลี่ยนแปลงตามคุณธรรมเป้าหมาย 5 ประการ พอเพียง วินัย สุจริต จิตอาสา กตัญญู

โปรดเลือก ในช่องที่ตรงกับความคิดเห็นของท่าน		
ปฏิบัติเป็นประจำ	หมายถึง	บุคลากรแสดงพฤติกรรมเป็นปกติทุกครั้ง
ปฏิบัติเป็นส่วนใหญ่	หมายถึง	บุคลากรแสดงพฤติกรรมเกือบทุกครั้ง
ปฏิบัติเป็นส่วนใหญ่	หมายถึง	บุคลากรแสดงพฤติกรรมนั้นเป็นบางครั้ง
ไม่เคยปฏิบัติ	หมายถึง	บุคลากรไม่แสดงพฤติกรรมนั้นเลย

ประเด็นคำถาม (ระดับพฤติกรรม) *

	ประจำ	ส่วนใหญ่	ส่วนน้อย	ไม่เคย
1. ดันใจง่ายตามความจำเป็น โดยไม่ต้องยืมเงินผู้อื่น	<input type="checkbox"/>	<input type="checkbox"/>	<input type="checkbox"/>	<input type="checkbox"/>
2. ดันจะยึดถือกฎกติกาที่ได้ร่วมกันกำหนดไว้	<input type="checkbox"/>	<input type="checkbox"/>	<input type="checkbox"/>	<input type="checkbox"/>

แบบประเมินพฤติกรรมที่เปลี่ยนแปลง
ตามคุณธรรมเป้าหมาย 5 ประการ
(พอเพียง วินัย สุจริต จิตอาสา กตัญญู)
สถาบันมะเร็งแห่งชาติ กรมการแพทย์

ส่วน 1 จำนวนและร้อยละของผู้ตอบแบบประเมินพฤติกรรมที่เปลี่ยนแปลงตามคุณธรรม
เป้าหมาย 5 ประการ พอเพียง วินัย สุจริต จิตอาสา กตัญญู

ผู้ตอบแบบประเมิน จำนวน 230 คน

ข้อมูลทั่วไป	จำนวน (คน)	ร้อยละ
เพศ		
เพศชาย	24	10.4
เพศหญิง	206	89.6
ผู้ประเมิน		
ข้าราชการ	104	45.2
พนักงานราชการ	14	6.1
ลูกจ้างประจำ	9	3.9
พนักงานกระทรวงสาธารณสุข	101	43.9
ลูกจ้างชั่วคราว	1	0.4
พนักงานจ้างเหมาบริการ	1	0.4
อายุ		
น้อยกว่า 25 ปี	7	3
25-40 ปี	125	54.3
41-55 ปี	79	34.3
56 ปี ขึ้นไป	19	8.3
การศึกษา		
อนุปริญญา/เทียบเท่า	36	15.7
ปริญญาตรี	163	70.9
ปริญญาโท	31	13.5
ปริญญาเอก	0	0

จากตารางที่ 1 พบว่า

ผู้ตอบแบบประเมินเป็นเพศหญิง จำนวน 206 คน คิดเป็นร้อยละ 89.6 เพศชายจำนวน 24 คนคิดเป็นร้อยละ 10.4
ของผู้ตอบแบบประเมิน

โดยมีข้าราชการ จำนวน 104 คน คิดเป็นร้อยละ 45.2 พนักงานกระทรวงสาธารณสุข จำนวน 101 คน คิดเป็นร้อยละ 43.9
พนักงานราชการ จำนวน 14 คน คิดเป็นร้อยละ 6.1 ลูกจ้างประจำ จำนวน 9 คน
คิดเป็นร้อยละ 3.9 ลูกจ้างชั่วคราว จำนวน 1 คน คิดเป็นร้อยละ 0.4 พนักงานจ้างเหมาบริการจำนวน 1 คน คิดเป็นร้อยละ 0.4
ของผู้ตอบแบบประเมิน

ผู้ตอบแบบประเมินส่วนใหญ่ มีอายุ 25-40 ปี จำนวน 125 คน คิดเป็นร้อยละ 54.3 อายุ 41-55 ปี จำนวน 79 คน
คิดเป็นร้อยละ 34.3 อายุ 56 ปีขึ้นไป จำนวน 19 คน คิดเป็นร้อยละ 8.3 อายุน้อยกว่า 25 ปี จำนวน 7 คนคิดเป็นร้อยละ 3
ของผู้ตอบแบบประเมิน

การศึกษาของผู้ตอบแบบประเมินส่วนใหญ่ คือ ระดับปริญญาตรี จำนวน 163 คน คิดเป็นร้อยละ 70.9อนุปริญญา/เทียบเท่า
จำนวน 36 คน คิดเป็นร้อยละ 15.7 ปริญญาโท จำนวน 31 คน คิดเป็นร้อยละ 13.5 ของผู้ตอบแบบประเมิน

แบบประเมินพฤติกรรมที่เปลี่ยนแปลง ตามคุณธรรมเป้าหมาย 5 ประการ (พอเพียง วินัย สุจริต จิตอาสา กตัญญู) สถาบันมะเร็งแห่งชาติ กรมการแพทย์

ส่วนที่ 2 แบบประเมินพฤติกรรมคุณธรรมเป้าหมาย 5 ประการ พอเพียง วินัย สุจริต จิตอาสา กตัญญู จำแนกเป็นรายชื่อ

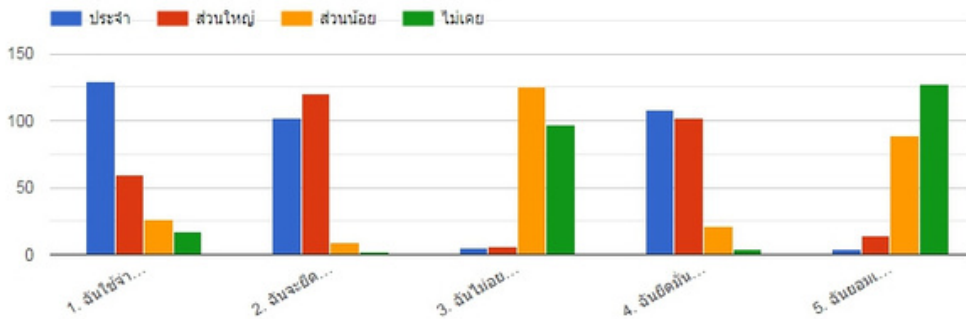

1. ฉันใช้จ่ายตามความจำเป็น โดยไม่ต้องยืมเงินผู้อื่น

ปฏิบัติเป็นประจำ จำนวน 129 คน คิดเป็นร้อยละ 56
 ปฏิบัติเป็นส่วนใหญ่ จำนวน 60 คน คิดเป็นร้อยละ 26
 ปฏิบัติเป็นส่วนน้อย จำนวน 26 คน คิดเป็นร้อยละ 11
 ไม่เคยปฏิบัติ จำนวน 17 คน คิดเป็นร้อยละ 7
 ระดับพฤติกรรม : ปฏิบัติเป็นประจำ

2. ฉันจะยึดถือกฎกติกาที่ได้ร่วมกันกำหนดไว้อย่างเคร่งครัดไม่ว่าจะเกิดอะไรขึ้นก็ตาม

ปฏิบัติเป็นประจำ จำนวน 102 คน คิดเป็นร้อยละ 44
 ปฏิบัติเป็นส่วนใหญ่ จำนวน 120 คน คิดเป็นร้อยละ 52
 ปฏิบัติเป็นส่วนน้อย จำนวน 9 คน คิดเป็นร้อยละ 4
 ไม่เคยปฏิบัติ จำนวน 2 คน คิดเป็นร้อยละ 1
 ระดับพฤติกรรม : ปฏิบัติเป็นส่วนใหญ่

3. ฉันไม่อยากช่วยเหลือผู้อื่น เพราะทำให้เสียเวลา *คำถามเชิงลบ

ปฏิบัติเป็นประจำ จำนวน 5 คน คิดเป็นร้อยละ 2
 ปฏิบัติเป็นส่วนใหญ่ จำนวน 6 คน คิดเป็นร้อยละ 3
 ปฏิบัติเป็นส่วนน้อย จำนวน 125 คน คิดเป็นร้อยละ 54
 ไม่เคยปฏิบัติ จำนวน 97 คน คิดเป็นร้อยละ 42
 ระดับพฤติกรรม : ปฏิบัติเป็นส่วนน้อย

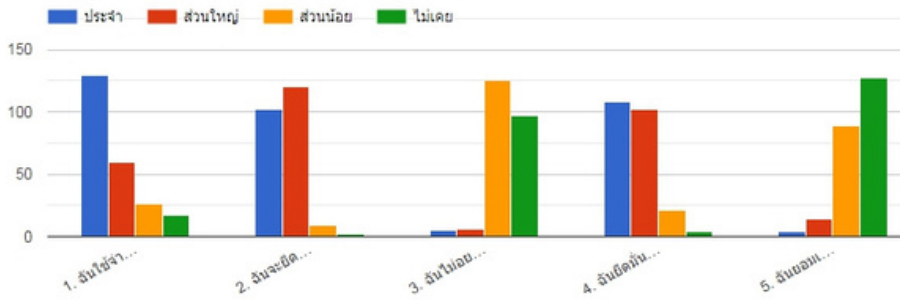

4. ฉันยึดมั่นทำความดี แม้จะอยู่ในสถานการณ์ยากลำบาก

ปฏิบัติเป็นประจำ	จำนวน 108 คน	คิดเป็นร้อยละ 47
ปฏิบัติเป็นส่วนใหญ่	จำนวน 102 คน	คิดเป็นร้อยละ 44
ปฏิบัติเป็นส่วนน้อย	จำนวน 21 คน	คิดเป็นร้อยละ 9
ไม่เคยปฏิบัติ	จำนวน 4 คน	คิดเป็นร้อยละ 2

ระดับพฤติกรรม : ปฏิบัติเป็นประจำ

5. ฉันยอมเป็นหนี้เพื่อซื้อสิ่งของราคาแพงหากสิ่งนั้นทำให้ฉันมีภาพลักษณ์ที่ดีขึ้น *คำถามเชิงลบ

ปฏิบัติเป็นประจำ	จำนวน 4 คน	คิดเป็นร้อยละ 2
ปฏิบัติเป็นส่วนใหญ่	จำนวน 14 คน	คิดเป็นร้อยละ 6
ปฏิบัติเป็นส่วนน้อย	จำนวน 89 คน	คิดเป็นร้อยละ 39
ไม่เคยปฏิบัติ	จำนวน 127 คน	คิดเป็นร้อยละ 55

ระดับพฤติกรรม : ไม่เคยปฏิบัติ

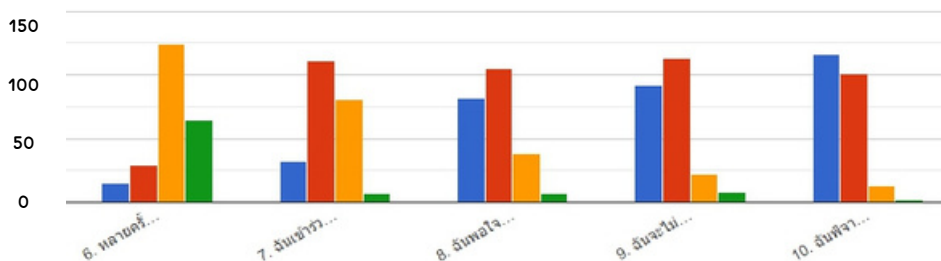

6. หลายครั้งที่ฉันคิดว่า ความมานะทำงานหนักเป็นสิ่งที่สูญเปล่า *คำถามเชิงลบ

ปฏิบัติเป็นประจำ	จำนวน 15 คน	คิดเป็นร้อยละ 7
ปฏิบัติเป็นส่วนใหญ่	จำนวน 29 คน	คิดเป็นร้อยละ 13
ปฏิบัติเป็นส่วนน้อย	จำนวน 124 คน	คิดเป็นร้อยละ 54
ไม่เคยปฏิบัติ	จำนวน 65 คน	คิดเป็นร้อยละ 28

ระดับพฤติกรรม : ปฏิบัติเป็นส่วนน้อย

7. ฉันเข้าร่วมกิจกรรมเมื่อมีการประชาสัมพันธ์ของอาสาสมัครเป็นตัวแทนของหน่วยงาน

ปฏิบัติเป็นประจำ	จำนวน 32 คน	คิดเป็นร้อยละ 14
ปฏิบัติเป็นส่วนใหญ่	จำนวน 111 คน	คิดเป็นร้อยละ 48
ปฏิบัติเป็นส่วนน้อย	จำนวน 81 คน	คิดเป็นร้อยละ 35
ไม่เคยปฏิบัติ	จำนวน 7 คน	คิดเป็นร้อยละ 3

ระดับพฤติกรรม : ปฏิบัติเป็นส่วนใหญ่

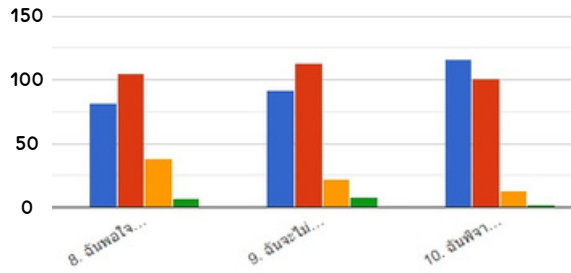

8. ฉันพอใจกับชีวิตที่เป็นอยู่ ไม่อยากได้ อยากเป็นเหมือนคนอื่น
 ปฏิบัติเป็นประจำ จำนวน 82 คน คิดเป็นร้อยละ 36
 ปฏิบัติเป็นส่วนใหญ่ จำนวน 105 คน คิดเป็นร้อยละ 46
 ปฏิบัติเป็นส่วนน้อย จำนวน 38 คน คิดเป็นร้อยละ 17
 ไม่เคยปฏิบัติ จำนวน 7 คน คิดเป็นร้อยละ 3
 ระดับพฤติกรรม : ปฏิบัติเป็นส่วนใหญ่

9. ฉันจะไม่ทำสิ่งที่ขัดแย้งกับข้อตกลงของสังคม ไม่ว่าจะไม่มีใครรับรู้หรือไม่ก็ตาม
 ปฏิบัติเป็นประจำ จำนวน 92 คน คิดเป็นร้อยละ 40
 ปฏิบัติเป็นส่วนใหญ่ จำนวน 113 คน คิดเป็นร้อยละ 49
 ปฏิบัติเป็นส่วนน้อย จำนวน 22 คน คิดเป็นร้อยละ 10
 ไม่เคยปฏิบัติ จำนวน 8 คน คิดเป็นร้อยละ 3
 ระดับพฤติกรรม : ปฏิบัติเป็นส่วนใหญ่

10. ฉันพิจารณาความจำเป็นและความคุ้มค่าก่อนตัดสินใจใช้จ่าย
 ปฏิบัติเป็นประจำ จำนวน 116 คน คิดเป็นร้อยละ 50
 ปฏิบัติเป็นส่วนใหญ่ จำนวน 101 คน คิดเป็นร้อยละ 44
 ปฏิบัติเป็นส่วนน้อย จำนวน 13 คน คิดเป็นร้อยละ 6
 ไม่เคยปฏิบัติ จำนวน 0 คน คิดเป็นร้อยละ 0
 ระดับพฤติกรรม : ปฏิบัติเป็นประจำ

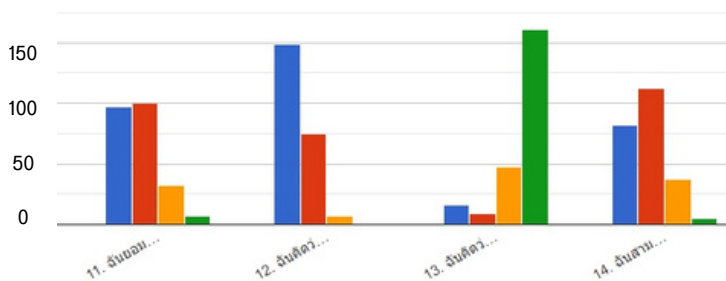

11. ฉันยอมเสียผลประโยชน์ตนเอง ดีกว่าต้องเอาเปรียบผู้อื่น
 ปฏิบัติเป็นประจำ จำนวน 97 คน คิดเป็นร้อยละ 42
 ปฏิบัติเป็นส่วนใหญ่ จำนวน 100 คน คิดเป็นร้อยละ 43
 ปฏิบัติเป็นส่วนน้อย จำนวน 32 คน คิดเป็นร้อยละ 14
 ไม่เคยปฏิบัติ จำนวน 7 คน คิดเป็นร้อยละ 3
 ระดับพฤติกรรม : ปฏิบัติเป็นส่วนใหญ่

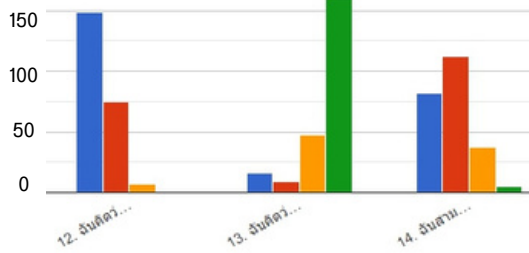

12. ฉันคิดว่าเป็นหน้าที่ของทุกคนที่ต้องดูแลสาธารณสุขสมบัติ

ปฏิบัติเป็นประจำ จำนวน 149 คน คิดเป็นร้อยละ 65

ปฏิบัติเป็นส่วนใหญ่ จำนวน 75 คน คิดเป็นร้อยละ 33

ปฏิบัติเป็นส่วนน้อย จำนวน 7 คน คิดเป็นร้อยละ 3

ไม่เคยปฏิบัติ จำนวน 0 คน คิดเป็นร้อยละ 0

ระดับพฤติกรรม : ปฏิบัติเป็นประจำ

13. ฉันคิดว่าไม่จำเป็นต้องแสดงความขอบคุณ เมื่อฉันได้รับความช่วยเหลือ *คำถามเชิงลบ

ปฏิบัติเป็นประจำ จำนวน 16 คน คิดเป็นร้อยละ 7

ปฏิบัติเป็นส่วนใหญ่ จำนวน 9 คน คิดเป็นร้อยละ 4

ปฏิบัติเป็นส่วนน้อย จำนวน 47 คน คิดเป็นร้อยละ 20

ไม่เคยปฏิบัติ จำนวน 161 คน คิดเป็นร้อยละ 70

ระดับพฤติกรรม : ไม่เคยปฏิบัติ

14. ฉันสามารถควบคุมอารมณ์และการกระทำได้โดยไม่ส่ง

ผลกระทบต่อผู้อื่น

ปฏิบัติเป็นประจำ จำนวน 82 คน คิดเป็นร้อยละ 36

ปฏิบัติเป็นส่วนใหญ่ จำนวน 112 คน คิดเป็นร้อยละ 49

ปฏิบัติเป็นส่วนน้อย จำนวน 37 คน คิดเป็นร้อยละ 16

ไม่เคยปฏิบัติ จำนวน 5 คน คิดเป็นร้อยละ 2

ระดับพฤติกรรม : ปฏิบัติเป็นส่วนใหญ่

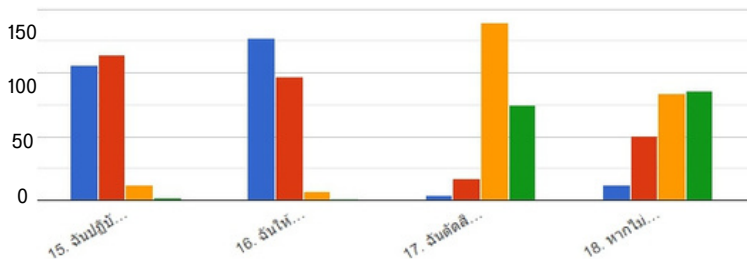

15. ฉันปฏิบัติกับทุกคนเท่าเทียมกัน ไม่เลือกที่รักมักที่ชัง

ปฏิบัติเป็นประจำ จำนวน 106 คน คิดเป็นร้อยละ 46

ปฏิบัติเป็นส่วนใหญ่ จำนวน 114 คน คิดเป็นร้อยละ 50

ปฏิบัติเป็นส่วนน้อย จำนวน 12 คน คิดเป็นร้อยละ 5

ไม่เคยปฏิบัติ จำนวน 2 คน คิดเป็นร้อยละ 1

ระดับพฤติกรรม : ปฏิบัติเป็นส่วนใหญ่

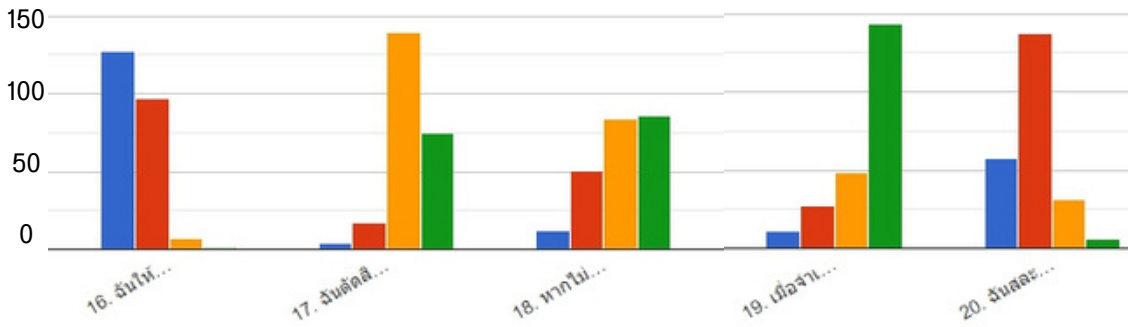

16. ฉันให้คำปรึกษาแก่ผู้อื่นที่มาขอความช่วยเหลือเท่าที่ฉันสามารถช่วยเหลือได้
 ปฏิบัติเป็นประจำ จำนวน 127 คน คิดเป็นร้อยละ 55
 ปฏิบัติเป็นส่วนใหญ่ จำนวน 97 คน คิดเป็นร้อยละ 42
 ปฏิบัติเป็นส่วนน้อย จำนวน 7 คน คิดเป็นร้อยละ 3
 ไม่เคยปฏิบัติ จำนวน 5 คน คิดเป็นร้อยละ 2
 ระดับพฤติกรรม : ปฏิบัติเป็นประจำ
17. ฉันตัดสินใจเรื่องต่างๆ โดยใช้อารมณ์ความรู้สึกมากกว่าเหตุผล *คำถามเชิงลบ
 ปฏิบัติเป็นประจำ จำนวน 4 คน คิดเป็นร้อยละ 4
 ปฏิบัติเป็นส่วนใหญ่ จำนวน 17 คน คิดเป็นร้อยละ 7
 ปฏิบัติเป็นส่วนน้อย จำนวน 139 คน คิดเป็นร้อยละ 60
 ไม่เคยปฏิบัติ จำนวน 75 คน คิดเป็นร้อยละ 33
 ระดับพฤติกรรม : ปฏิบัติเป็นส่วนน้อย
18. หากไม่รู้ว่างานที่ได้รับมอบหมายนั้นจะทำให้สำเร็จได้หรือไม่และทำอย่างไรฉันจะไม่ยอมอดทนทำงานนั้น *คำถามเชิงลบ
 ปฏิบัติเป็นประจำ จำนวน 12 คน คิดเป็นร้อยละ 5
 ปฏิบัติเป็นส่วนใหญ่ จำนวน 51 คน คิดเป็นร้อยละ 22
 ปฏิบัติเป็นส่วนน้อย จำนวน 84 คน คิดเป็นร้อยละ 37
 ไม่เคยปฏิบัติ จำนวน 86 คน คิดเป็นร้อยละ 37
 ระดับพฤติกรรม : ไม่เคยปฏิบัติ
19. เมื่อจำเป็นต้องจ่ายเงินสำรองไปก่อน ฉันมักเบิกเกินความเป็นจริง เพราะฉันมีค่าใช้จ่ายส่วนเกินอื่นๆ อีกทำงานตรงไปตรงมา *คำถามเชิงลบ
 ปฏิบัติเป็นประจำ จำนวน 11 คน คิดเป็นร้อยละ 5
 ปฏิบัติเป็นส่วนใหญ่ จำนวน 27 คน คิดเป็นร้อยละ 12
 ปฏิบัติเป็นส่วนน้อย จำนวน 49 คน คิดเป็นร้อยละ 21
 ไม่เคยปฏิบัติ จำนวน 144 คน คิดเป็นร้อยละ 63
 ระดับพฤติกรรม : ไม่เคยปฏิบัติ
20. ฉันสละเวลาส่วนตัวทำงาน เพื่อส่วนรวมตามความจำเป็น
 ปฏิบัติเป็นประจำ จำนวน 58 คน คิดเป็นร้อยละ 25
 ปฏิบัติเป็นส่วนใหญ่ จำนวน 137 คน คิดเป็นร้อยละ 60
 ปฏิบัติเป็นส่วนน้อย จำนวน 31 คน คิดเป็นร้อยละ 13
 ไม่เคยปฏิบัติ จำนวน 6 คน คิดเป็นร้อยละ 3
 ระดับพฤติกรรม : ปฏิบัติเป็นส่วนใหญ่

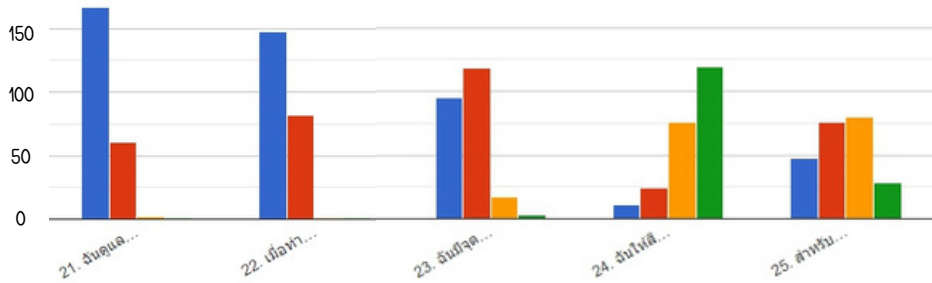

21. ฉันดูแลผู้ที่ได้เลี้ยงดูฉัน ด้วยความรักและเอาใจใส่

ปฏิบัติเป็นประจำ	จำนวน	167 คน	คิดเป็นร้อยละ	73
ปฏิบัติเป็นส่วนใหญ่	จำนวน	61 คน	คิดเป็นร้อยละ	27
ปฏิบัติเป็นส่วนน้อย	จำนวน	2 คน	คิดเป็นร้อยละ	1
ไม่เคยปฏิบัติ	จำนวน	0 คน	คิดเป็นร้อยละ	0

ระดับพฤติกรรม : ปฏิบัติเป็นประจำ

22. เมื่อทำงานใดๆ ฉันจะทุ่มเทความพยายามให้กับงานนั้น

ปฏิบัติเป็นประจำ	จำนวน	148 คน	คิดเป็นร้อยละ	64
ปฏิบัติเป็นส่วนใหญ่	จำนวน	82 คน	คิดเป็นร้อยละ	36
ปฏิบัติเป็นส่วนน้อย	จำนวน	0 คน	คิดเป็นร้อยละ	0
ไม่เคยปฏิบัติ	จำนวน	0 คน	คิดเป็นร้อยละ	0

ระดับพฤติกรรม : ปฏิบัติเป็นประจำ

23. ฉันมีจุดยืนที่ชัดเจน ในการต่อต้านการทุจริต แม้ต้องเดือดร้อน

ปฏิบัติเป็นประจำ	จำนวน	95 คน	คิดเป็นร้อยละ	95
ปฏิบัติเป็นส่วนใหญ่	จำนวน	118 คน	คิดเป็นร้อยละ	51
ปฏิบัติเป็นส่วนน้อย	จำนวน	17 คน	คิดเป็นร้อยละ	7
ไม่เคยปฏิบัติ	จำนวน	3 คน	คิดเป็นร้อยละ	1

ระดับพฤติกรรม : ปฏิบัติเป็นส่วนใหญ่

24. ฉันให้สินน้ำใจแก่เจ้าหน้าที่ เพื่อแลกกับความสะดวกในการรับบริการ *คำถามเชิงลบ

ปฏิบัติเป็นประจำ	จำนวน	11 คน	คิดเป็นร้อยละ	5
ปฏิบัติเป็นส่วนใหญ่	จำนวน	24 คน	คิดเป็นร้อยละ	10
ปฏิบัติเป็นส่วนน้อย	จำนวน	76 คน	คิดเป็นร้อยละ	33
ไม่เคยปฏิบัติ	จำนวน	119 คน	คิดเป็นร้อยละ	52

ระดับพฤติกรรม : ไม่เคยปฏิบัติ

25. สำหรับฉันแล้ววันหยุดไม่ใช่เรื่องที่สำคัญ ฉันสามารถทำงานได้ในวันหยุด

ปฏิบัติเป็นประจำ	จำนวน	47 คน	คิดเป็นร้อยละ	20
ปฏิบัติเป็นส่วนใหญ่	จำนวน	76 คน	คิดเป็นร้อยละ	33
ปฏิบัติเป็นส่วนน้อย	จำนวน	80 คน	คิดเป็นร้อยละ	35
ไม่เคยปฏิบัติ	จำนวน	28 คน	คิดเป็นร้อยละ	12

ระดับพฤติกรรม : ปฏิบัติเป็นส่วนน้อย

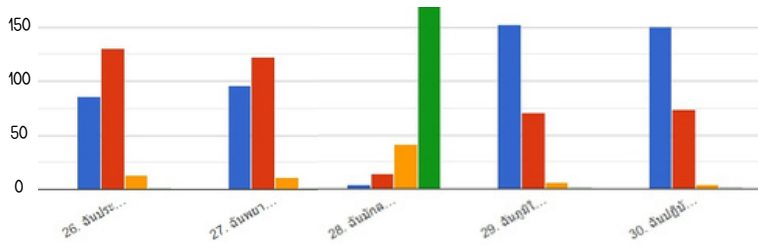

26. ฉันประพฤติตนเป็นแบบอย่างที่ดี เพื่อส่งต่อความดีให้ผู้อื่นต่อไป

ปฏิบัติเป็นประจำ จำนวน 86 คน คิดเป็นร้อยละ 37
ปฏิบัติเป็นส่วนใหญ่ จำนวน 130 คน คิดเป็นร้อยละ 57
ปฏิบัติเป็นส่วนน้อย จำนวน 13 คน คิดเป็นร้อยละ 6
ไม่เคยปฏิบัติ จำนวน 0 คน คิดเป็นร้อยละ 0

ระดับพฤติกรรม : ปฏิบัติเป็นส่วนใหญ่

27. ฉันพยายามพัฒนาและปรับตนให้ทันกับความเปลี่ยนแปลงต่างๆที่เกิดขึ้น

ปฏิบัติเป็นประจำ จำนวน 96 คน คิดเป็นร้อยละ 42
ปฏิบัติเป็นส่วนใหญ่ จำนวน 122 คน คิดเป็นร้อยละ 49
ปฏิบัติเป็นส่วนน้อย จำนวน 11 คน คิดเป็นร้อยละ 5
ไม่เคยปฏิบัติ จำนวน 0 คน คิดเป็นร้อยละ 0

ระดับพฤติกรรม : ปฏิบัติเป็นส่วนใหญ่

28. ฉันมักลงข้อมูลเวลาการทำงานไม่ตรงตามความเป็นจริงเพื่อให้เห็นว่าฉันขยันทำงาน *คำถามเชิงลบ

ปฏิบัติเป็นประจำ จำนวน 4 คน คิดเป็นร้อยละ 2
ปฏิบัติเป็นส่วนใหญ่ จำนวน 14 คน คิดเป็นร้อยละ 6
ปฏิบัติเป็นส่วนน้อย จำนวน 41 คน คิดเป็นร้อยละ 18
ไม่เคยปฏิบัติ จำนวน 171 คน คิดเป็นร้อยละ 74

ระดับพฤติกรรม : ไม่เคยปฏิบัติ

29. ฉันภูมิใจในตนเองเสมอ เมื่อได้ทำความดี แม้ไม่มีใครเห็น

ปฏิบัติเป็นประจำ จำนวน 153 คน คิดเป็นร้อยละ 67
ปฏิบัติเป็นส่วนใหญ่ จำนวน 71 คน คิดเป็นร้อยละ 31
ปฏิบัติเป็นส่วนน้อย จำนวน 6 คน คิดเป็นร้อยละ 3
ไม่เคยปฏิบัติ จำนวน 0 คน คิดเป็นร้อยละ 0

ระดับพฤติกรรม : ปฏิบัติเป็นประจำ

30. ฉันปฏิบัติตามกฎระเบียบของสังคมเพราะไม่ต้องการให้สังคมเดือดร้อน

ปฏิบัติเป็นประจำ จำนวน 151 คน คิดเป็นร้อยละ 66
ปฏิบัติเป็นส่วนใหญ่ จำนวน 74 คน คิดเป็นร้อยละ 32
ปฏิบัติเป็นส่วนน้อย จำนวน 4 คน คิดเป็นร้อยละ 2
ไม่เคยปฏิบัติ จำนวน 0 คน คิดเป็นร้อยละ 0

ระดับพฤติกรรม : ปฏิบัติเป็นประจำ